

CORTE BB' — UBS TABATINGA
ESCALA 1/50

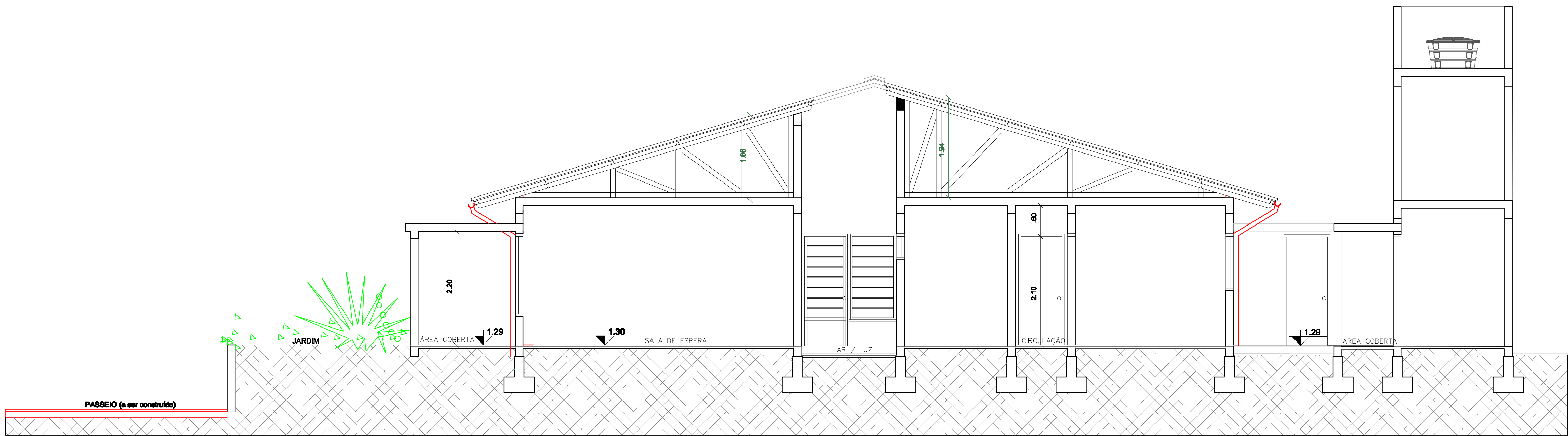

CORTE AA' — UBS TABATINGA
ESCALA 1/50

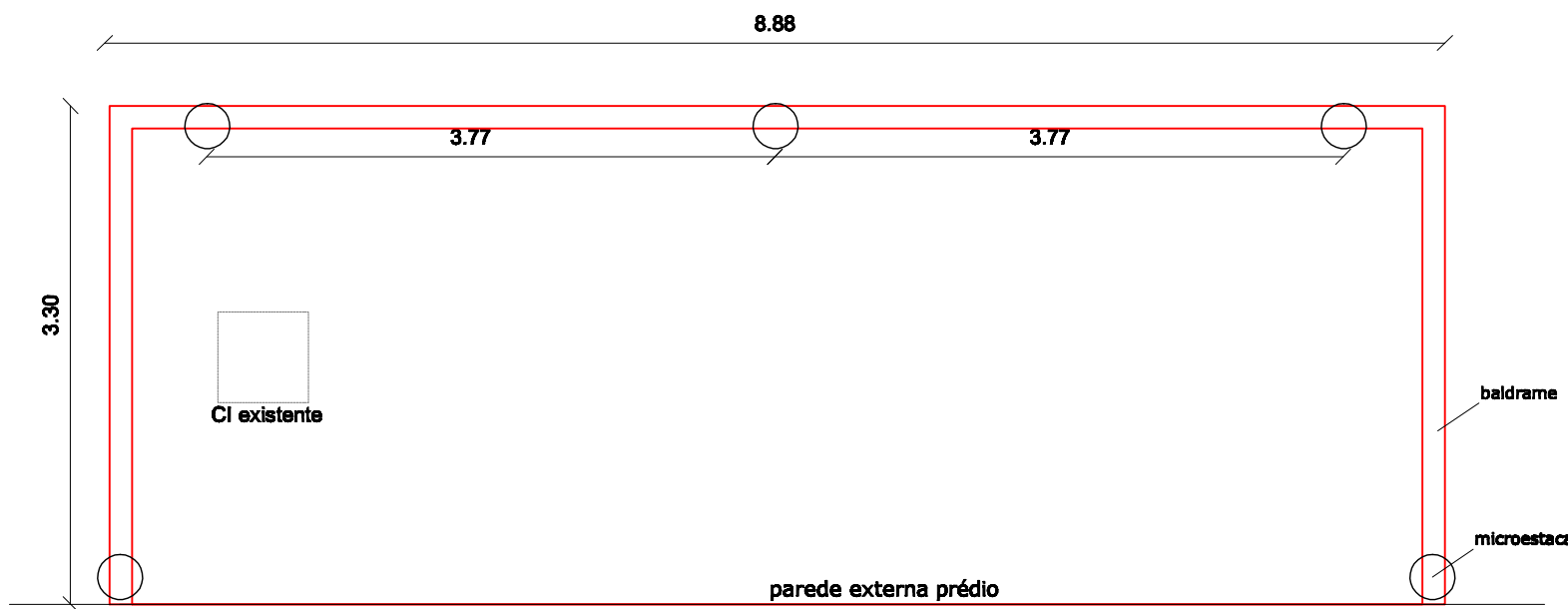

DETALHAMENTO ESTRUTURAL

Microestaca - ME, D:30cm
Ø10mm estr. 4.2mm cd 15cm

Viga Baldrame - VB, (15x25cm)
8mm estr. 4.2mm cd 15cm

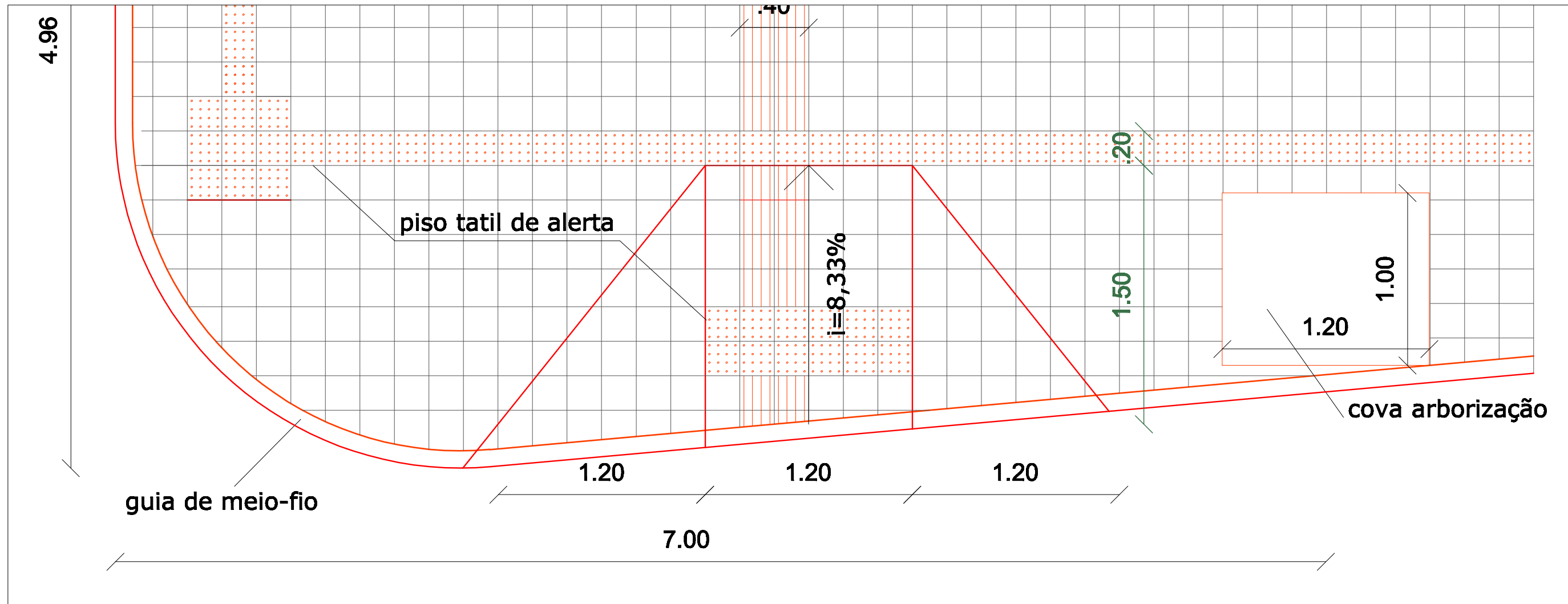

 PREFEITURA MUNICIPAL DE SANTANA DO LIVRAMENTO SEPLAMA - SECRETARIA DE PLANEJAMENTO E MEIO AMBIENTE DEPARTAMENTO DO PLANO DIRETOR RUA SETE DE SETEMBRO, 515. CEP 97573-471. FONE: (55) 3968-1126			
OBRA:		UNIDADE BÁSICA DE SAÚDE - UBS TABATINGA RECUPERAÇÃO - AMPLIAÇÃO	
PROJETO:		CORTES A-A' e BB' / DETALHES	
ENDEREÇO:		Av. Camilo Alves Gisler, 1411	
RESPONSÁVEL TÉCNICO:			PRANCHA:
Arq. e Urb. Andréa L. Hamilton Ilha - CAU 22282-5			03
ÁREA CONSTRUIDA:	372,25 m ²	ESCALAS:	
ÁREA TERRENO:	1.100,00m ²	Indicadas	
ÁREA A CONSTRUIR:	28,30m ²	DATA:	04/2016